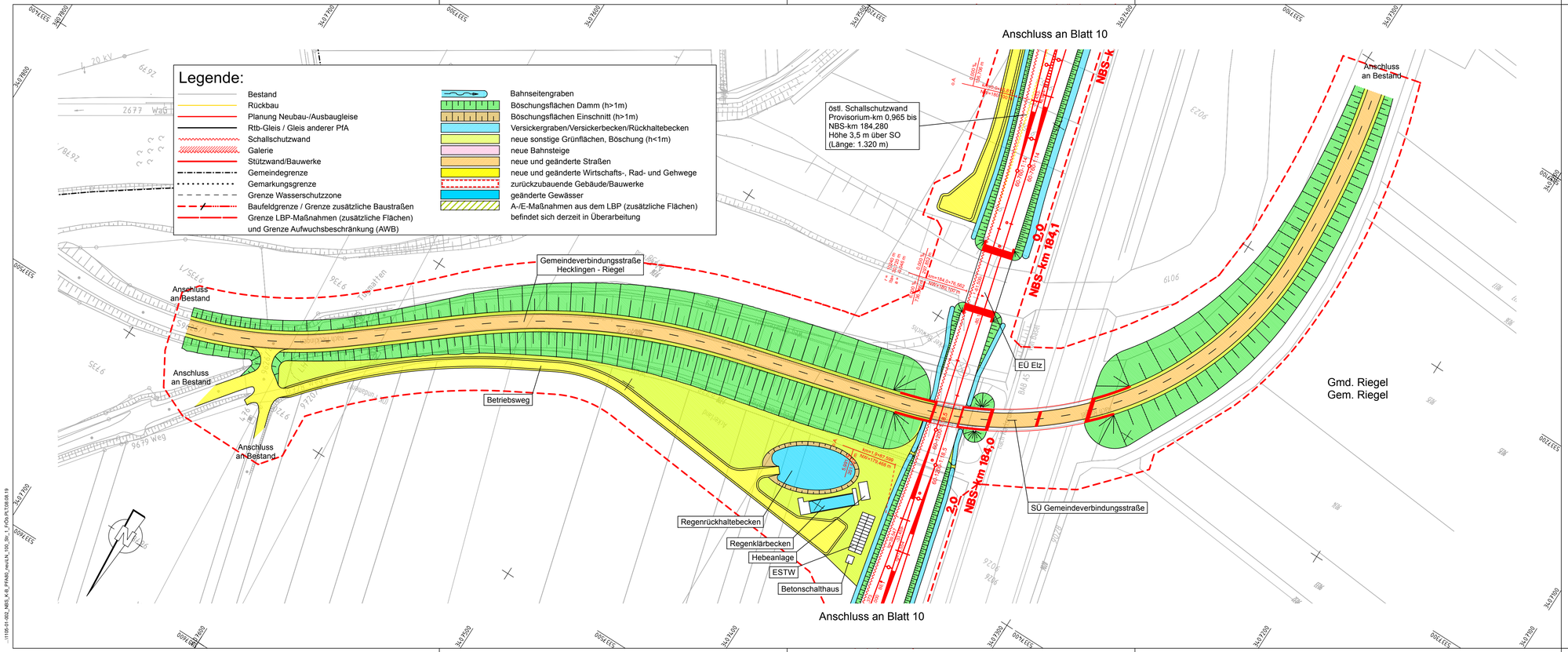

Kofinanziert von der Fazilität „Connecting Europe" der Europäischen Union

Anlage 3
Blatt 1 von 2

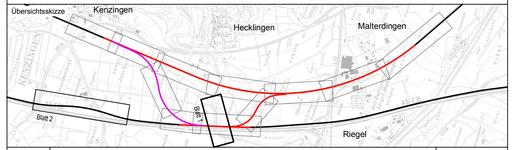

Index	Änderungen bzw. Ergänzungen	Planungsstand

Frühe Öffentlichkeitsbeteiligung

Vorhabenträger:
DB Netz AG
Zentrale
Theodor-Heuss-Allee 7
60486 Frankfurt am Main

Vertreter des Vorhabenträgers:
DB Netz AG
Großprojekt Karlsruhe - Basel
Schwarzwaldstraße 82
76137 Karlsruhe

Planzeichen intern:
Auftrags-Nr.:

	Datum	Name
gez.	08.19	Kor
bearb.	08.19	Kum
gepr.	08.19	Kam

Planverfasser:
Ingenieurgemeinschaft
Schüßler-Plan - Sweco GmbH
Schüßler-Plan Ingenieurgesellschaft mbH
Lindleystraße 11
60314 Frankfurt am Main
Telefon 069/968 857-0
Telefax 069/968 857-99

Sweco GmbH
Hanauer Landstraße 135-137
60314 Frankfurt am Main
Telefon 069/959 21-0
Telefax 069/959 21-437

Höhensystem: DHHN 92
Koordinatensystem: Gauß-Krüger, GK3
Ursprungsplan:
Blattgröße: 1350 x 297
Maßstab: 1:1.000

Vorhaben:
Ausbau- und Neubaustrecke Karlsruhe - Basel
StA 8 Kenzingen - Müllheim, Strecke 4280
PfA 8.0 Kenzingen - Malterdingen, km 183,500 - 184,500 (Str. 4280, NBS)
bzw. km 182,120 - 186,764 (Str. 4000, ABS)

Planart: Straßenlageplan

Planinhalt:
Gemeindeverbindungsstraße Hecklingen - Riegel

GAED/I